

# *EL ORIGEN*



**1**

**CAPÍTULO**

# OTROS PROYECTOS DE ORIGOLAB

## JUEGO 7X7



7X7 es una innovación social basada en un juego de educación financiera plasmado en un gran vinilo, el cual se instala al interior de salas de establecimientos educacionales e incluye 7 desafíos para multiplicar 7 veces tu dinero.

Proyecto apoyado por





DR. LOVE ES UN CIENTÍFICO DE UNA CONNOTADA TRAYECTORIA EN DÉCADAS PASADAS, Y CUYA ÉPOCA DORADA SE VIO NUTRIDA DE RECONOCIMIENTOS.



INCLUSO EN EL TRABAJO ERA UNA PERSONA RECONOCIDA Y QUERIDA POR TODOS



ERAN TIEMPOS DE BONANZA PARA EL DR. LOVE. SU TRABAJO Y SU VIDA FUNCIONABAN A LA PERFECCIÓN



SIN EMBARGO, TODO HA CAMBIADO. AHORA EL DR. LOVE VIVE EN LAS SOMBRAS LUEGO DE HABER PERDIDO TODA SU RIQUEZA BUSCANDO REVERTIR EL CAMBIO CLIMÁTICO EN EL MUNDO.

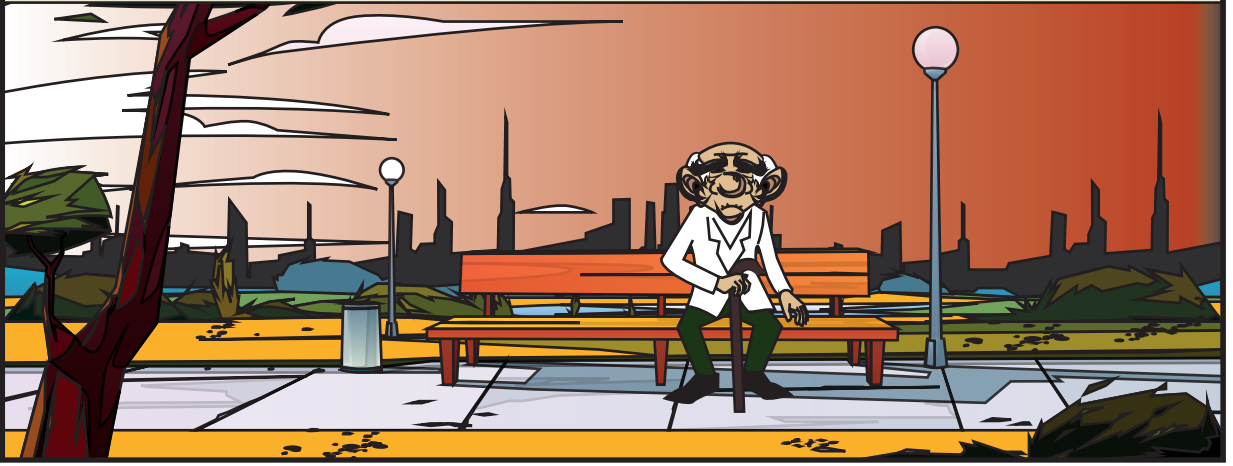

DURANTE LOS ÚLTIMOS AÑOS LA TIERRA HA MOSTRADO LAS CONSECUENCIAS DE LAS IRRESPONSABILIDADES DE LOS SERES HUMANOS.



OCÉANOS Y MARES HAN MOSTRADO SU FURIA SIN COMPASIÓN.



LA TIERRA SE HA MOVIDO DESDE SUS CIMIENTOS.

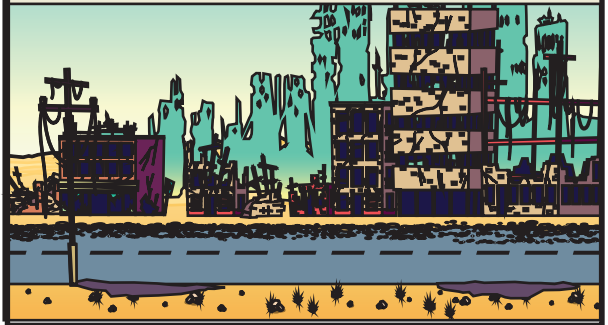

LOS VOLCANES HAN ILUMINADO LOS CIELOS CON SUS LLAMAS.

EL CLIMA YA NO ES EL MISMO. OLAS DE CALOR Y DE FRÍO ATACAN A DISTINTOS PAÍSES. HURACANES, TORNADOS, CICLONES Y TORMENTAS ELÉCTRICAS AZOTAN SIN PIEDAD A LAS CIUDADES.

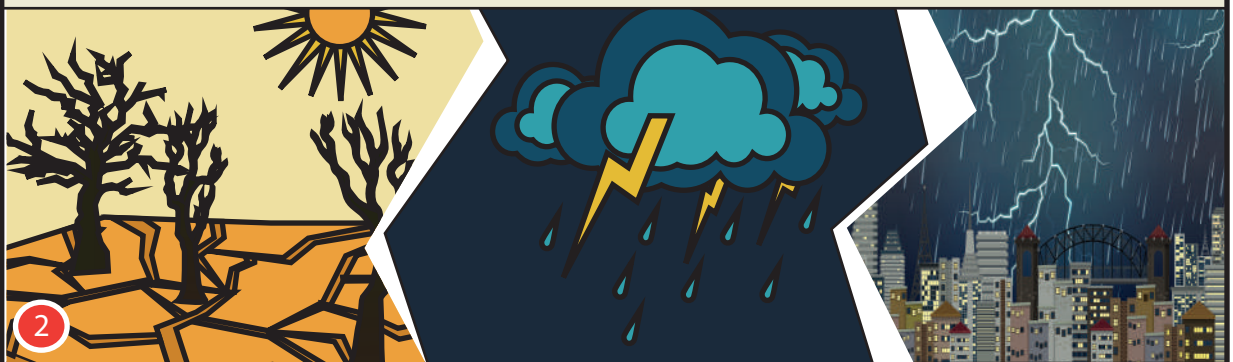



EN SU INVESTIGACIÓN EL DR. LOVE BUSCÓ TODAS LAS FORMAS PARA CREAR UNA SOLUCIÓN A PARTIR DEL DESARROLLO DE IDEAS INNOVADORAS.

TENGO QUE AYUDAR A LA GENTE Y AL MUNDO ANTES DEL FIN.

POR ESO SE ENFOCÓ EN CREAR UNA TECNOLOGÍA CAPAZ DE REVERTIR LOS EFECTOS DEL CAMBIO CLIMÁTICO, LOS QUE EL 2030 AUMENTARÁN, DESTRUYENDO FLORA, FAUNA Y FINALMENTE AL SER HUMANO.

SIN EMBARGO, SUS ESFUERZOS FUERON EN VANO, YA QUE LOS RECURSOS ECONÓMICOS ENTREGADOS POR INVERSIONISTAS ANÓNIMOS ERAN LIMITADOS Y NO FUERON RENOVADOS POR LA FALTA DE RESULTADOS.

NO PUEDE SER. ¿POR QUÉ JUSTO AHORA ME QUITAN SU AYUDA?. NO IMPORTA SEGUIRÉ ADELANTE COMO SEA, AÚN CUENTO CON EL APOYO DE LA UNIVERSIDAD.

LO QUE NO SABÍA EL DR. LOVE ERA QUE EL RECTOR DE LA UNIVERSIDAD, ELIECER ROBERTS, ENTRARÍA POR LA PUERTA A DARLE UNA MUY MALA NOTICIA.

BUENOS DÍAS DR. LOVE, LAMENTO INTERRUPTIRLO...

NO SE PREOCUPE SEÑOR RECTOR. ACABO DE RECIBIR UNA MALA NOTICIA PERO ESPERO QUE SU VISITA SEA EN UN TENOR TOTALMENTE CONTRARIO.

LAMENTO DESILUSIONARLO, PERO ME HAN PEDIDO QUE CANCELEMOS SU INVESTIGACIÓN. NO ESTOY DE ACUERDO PERO ESTO ESCAPA DE MIS MANOS.

ELIECER NOS CONOCIMOS DE HACE MUCHOS AÑOS. POR FAVOR DIME QUÉ PASÓ.

SIEMPRE HE ADMIRO TU TRABAJO. PERO ESTO PROVIENE DE PODERES QUE NI YO COMPRENDO.

SIN EMBARGO, LA PESADILLA AÚN NO TERMINABA. FALTABA EL LLAMADO TELEFÓNICO QUE CAMBIARÍA SU VIDA PARA SIEMPRE.



SR. LOVE, LO ESTAMOS LLAMANDO DEL HOSPITAL DE CIUDAD PRO, PORQUE TUVIMOS QUE INTERNAR A SU ESPOSA PRODUCTO DE SU CÁNCER. ESTÁ GRAVE.

NO PUEDE SER, MI MUJER NO TIENE CÁNCER, SINO LO SABRÍA.

¿SU ESPOSA ES ELENA PAZ?

SI ASÍ ES, PERO

LE RECOMIENDO QUE VENGA DE INMEDIATO.

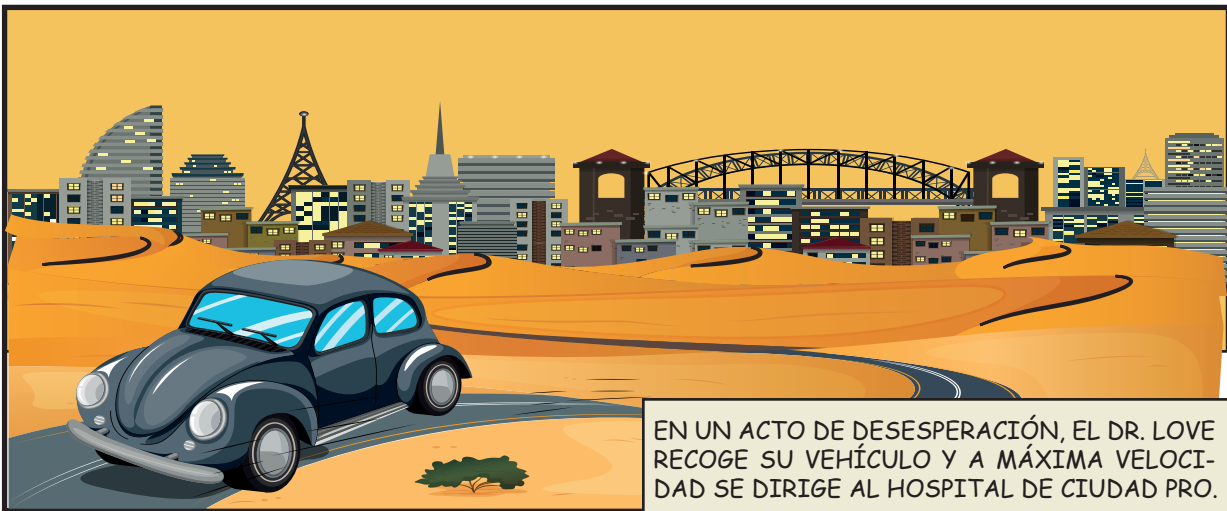

EN UN ACTO DE DESESPERACIÓN, EL DR. LOVE RECOGE SU VEHÍCULO Y A MÁXIMA VELOCIDAD SE DIRIGE AL HOSPITAL DE CIUDAD PRO.

LLEGANDO AL HOSPITAL, DR. LOVE TIENE QUE ENFRENTAR UN NUEVO PROBLEMA. DEJAR UN CHEQUE EN BLANCO POR SU ESPOSA.

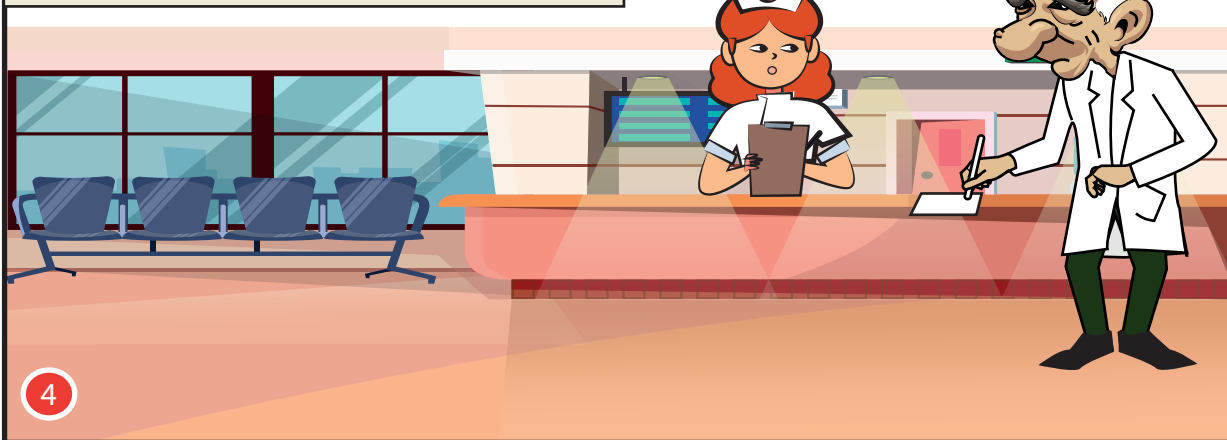

DESESPERADO, EL DOCTOR ENTRE A LA HABITACIÓN DONDE YACÍA SU MUJER.

AMOR ¿POR QUÉ NO ME CONTASTE QUE TENÍAS CÁNCER?

NO QUERÍA PREOCUPARTE, SÉ QUE HAS TRABAJADO DURO, Y CUANDO SUPE DE MI ENFERMEDAD YA ERA TARDE.

NO PUEDE SER. DIME QUE HACER Y LO HARÉ, PERO POR FAVOR NO TE MUERAS.

QUIERO UNA SOLA COSA. QUIERO QUE SEAS FELIZ Y QUE NUNCA TE RINDAS.

EN ESE MOMENTO LOVE COMPRENDIÓ LO QUE ESTABA OCURRIENDO.

ELENA SÓLO QUIERO ESTAR CONTIGO. NO QUIERO MÁS, LO HE PERDIDO TODO, NO TE PUEDO PERDER.

TÚ TIENES LA FUERZA, LA BONDAD, LA INTELIGENCIA, LA...

EN ESE MOMENTO, ELENA DEJÓ DE RESPIRAR...

ESTE ACONTECIMIENTO PROVOCÓ UN DAÑO EMOCIONAL EN EL DR. LOVE, QUIÉN DESDE ESE DÍA COMENZÓ SU PROPIO ENCIERRO.



INCLUSO PERDIÓ EL INTERÉS POR ENCONTRAR TRABAJO Y LAS CUENTAS COMENZARON A ACUMULARSE DE MANERA SOSTENIDA.



FINALMENTE LA CASA, QUE TANTO ESFUERZO LE COSTÓ A ÉL Y SU ESPOSA, FUE REMATADA POR EL BANCO POR LAS MÚLTIPLES DEUDAS, DEJANDO SIN HOGAR AL PROFESOR.

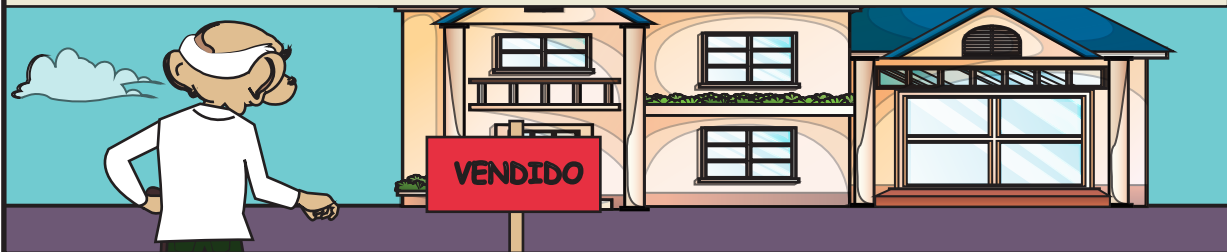

SIN FAMILIA Y SIN DINERO EL PANORAMA PARA EL DOCTOR LOVE FUE DE MAL EN PEOR, LO QUE LO LLEVÓ A DORMIR EN LA CALLE.



SIN EMBARGO, VIVIR EN LA CALLE Y PASAR HAMBRE YA NO ERA LA ÚNICA PESADILLA. PRONTO TODO EMPEORARÍA PARA LOVE CUANDO VIERA EN UN TELEVISOR DE UNA VITRINA A SU PEOR ENEMIGO.

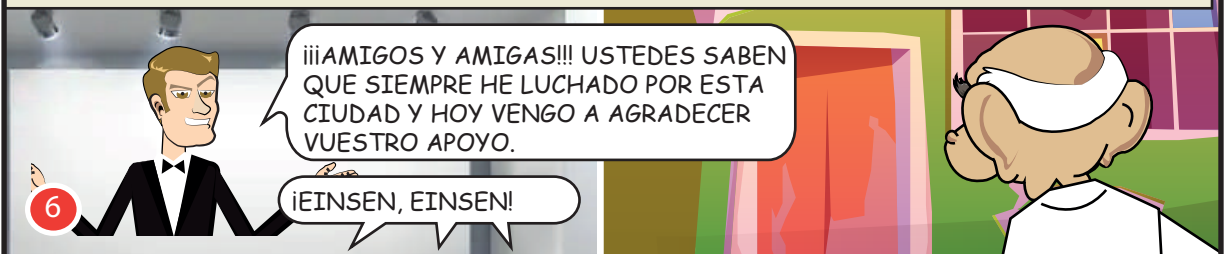



EN ESE MOMENTO EL DR. LOVE COMPRENDIÓ QUE TODOS LOS INTENTOS POR DETENER EL CAMBIO CLIMÁTICO HABÍAN SIDO EN VANO, SIENDO UN TEMA DE Poca IMPORTANCIA PARA EL MAGNATE JOREL EISEN.

GRACIAS POR APOYAR MI NOBLE TRABAJO!!!...

EINSEN, AMIGO, EL PUEBLO ESTÁ CONTIGO!!!  
EINSEN, AMIGO, EL PUEBLO ESTÁ CONTIGO!!!

LO QUE NO SABÍAN LAS PERSONAS, ERA QUE EINSEN ERA DUEÑO DE LA DISTRIBUCIÓN DE AGUA EN LA CIUDAD Y EL PRINCIPAL RESPONSABLE DE INTRODUCIR AGENTES TÓXICOS E HIPNOTIZANTES EN EL AGUA PARA CONTROLAR LA CIUDADANÍA Y AUMENTAR SUS VENTAS EN SUS MÚLTIPLES CADENAS DE EMPRESAS.

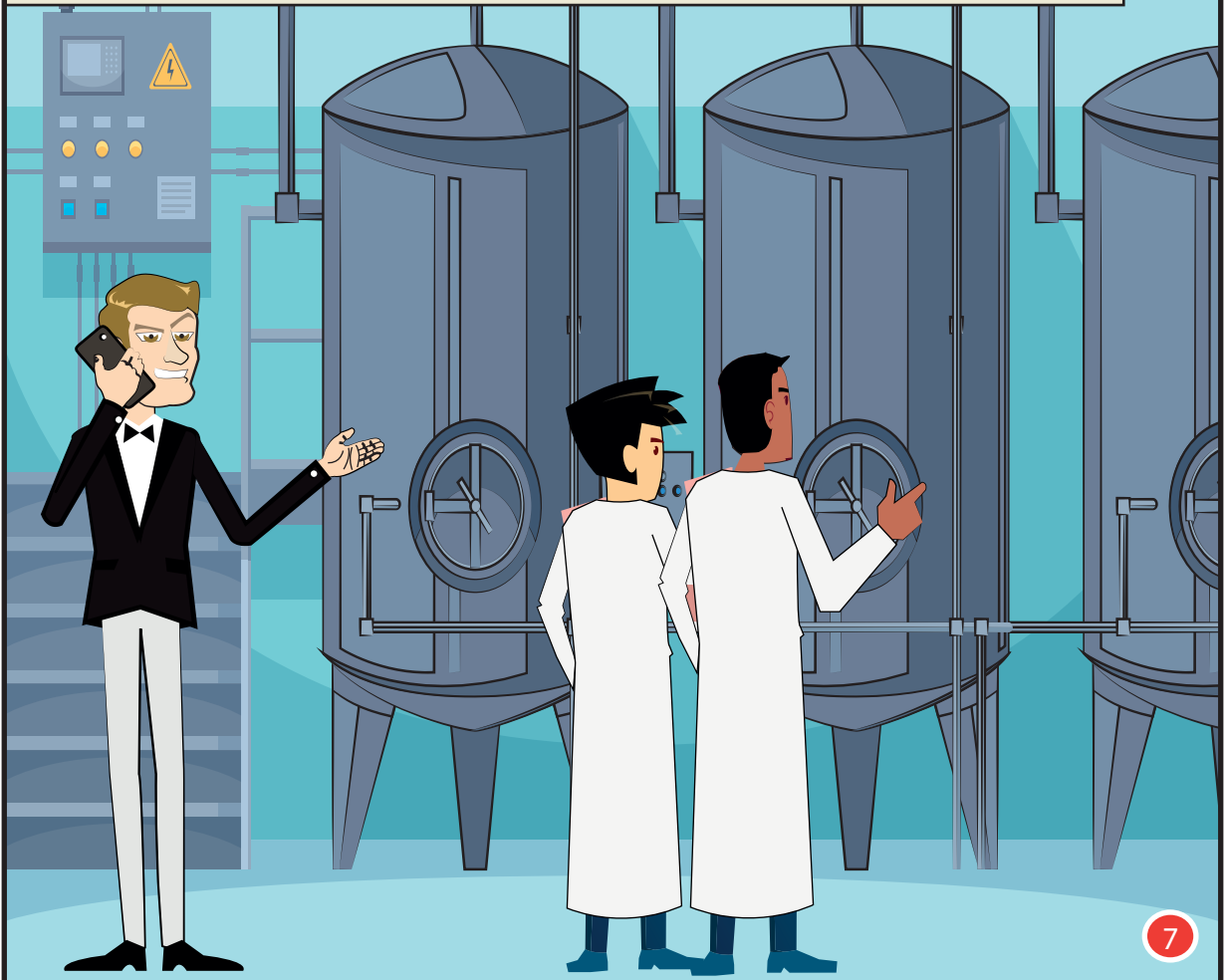

EINSEN SE HA GANADO EL APODO DE "DOLBY" POR SU NOTABLE CAPACIDAD DE SILENCIAR LAS ACUSACIONES EN SU CONTRA, QUE LO HAN DEJADO IMPUNE DE TODO CASTIGO.

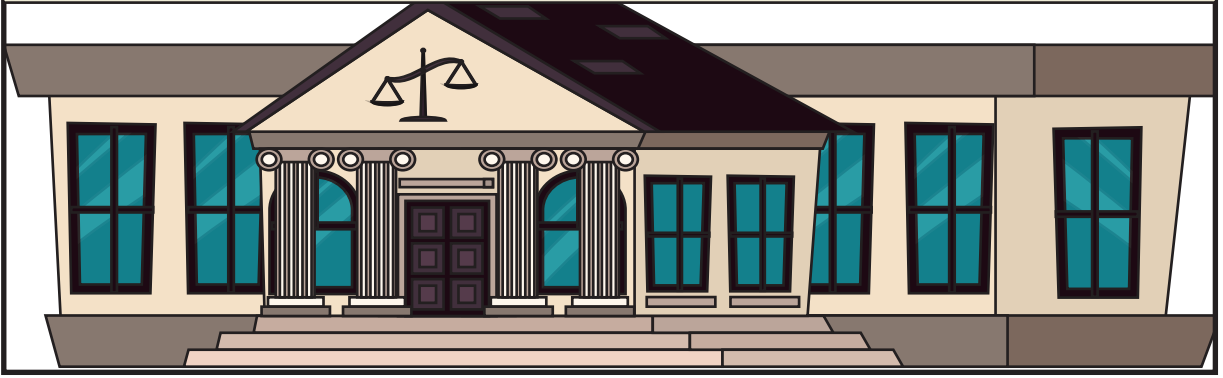

EN ESTE ESCENARIO, Y CASI RENDIDO, EL DR. LOVE VIVE UNA PROFUNDA PENA. CUANDO PRECISAMENTE EN ESE MOMENTO RECIBE UNA LLAMADA.



EN ESE MOMENTO AL DR. LOVE LO ENVOLVÍA LA INCERTIDUMBRE.

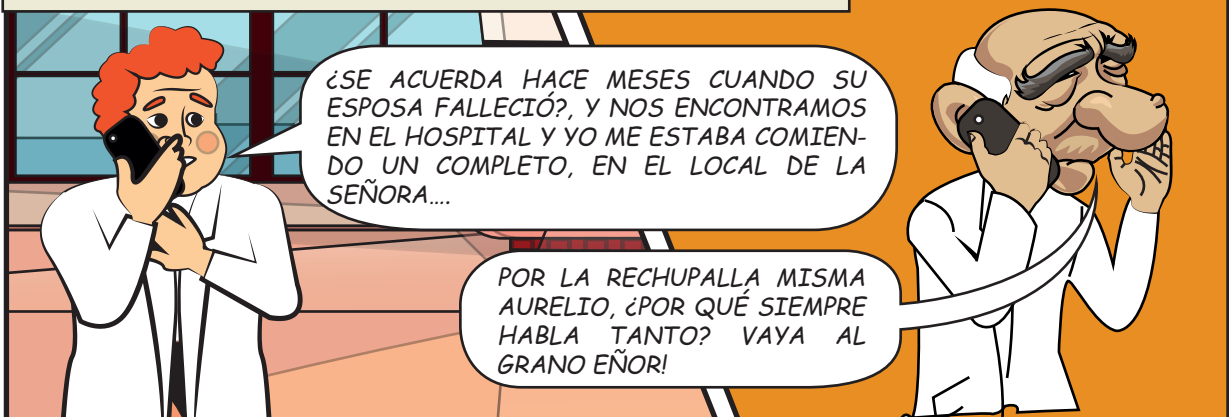

TODO CALZABA, SU ESPOSA DEJÓ ESTE MUNDO POR UN CÁNCER PROVOCADO POR EL CONSUMO DE SUSTANCIAS ILEGALES PRESENTES EN EL AGUA.



TODO ESA SITUACIÓN LLEVÓ AL COLAPSO A LOVE, QUIEN COMENZÓ A CAMINAR DESORIENTADO POR LAS CALLES Y PENSANDO QUE YA NADIE LO QUERÍA, QUE HABÍA QUEDADO SÓLO Y SIN FAMILIARES.



LAS FUERZAS DEL VIEJO LOVE YA ESTABAN LLEGANDO A SU FIN. HABÍA SIDO UN DÍA TRISTE, LLENO DE RABIA Y PENAS. SU PASO SE HIZO CADA VEZ MÁS LENTO Y PESADO.

MIENTRAS LLEGABA LA NOCHE LOS PASOS ERAN CADA VEZ MÁS PESADOS. TUVO QUE SENTARSE EN EL PARQUE YA NO PODÍA MÁS. ESTABA DERROTADO.



LA NOCHE HABÍA LLEGADO A CIUDAD PRO Y LAS FAMILIAS COMENZABAN A DESCANSAR EN SUS HOGARES, EL PEOR DÍA DEL DR. LOVE, DESPUÉS DE LA MUERTE DE SU ESPOSA, HABÍA LLEGADO A SU FIN.

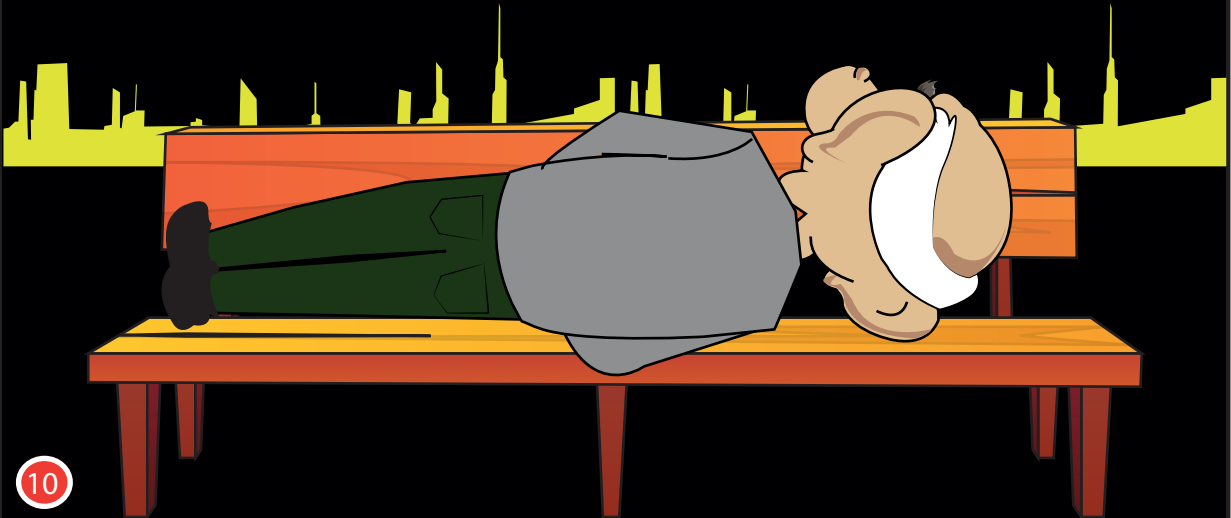







SEÑOR NO LLORE MÁS, MI NOMBRE ES NOBA Y ME GUSTARÍA AYUDARLO. DÍGAME CÓMO.

NO SE PREOCUPE MIJITA, BUSCARÉ UN LUGAR DONDE DARME UN BAÑO Y VER QUE PUEDO COMER.

NO SE DIGA MÁS, LO INVITO A TOMAR DESAYUNO Y LE PRESTO LA DUCHA.

PERO...

¡NO ACEPTO UN NO!

CON MUCHO CARIÑO Y COMO SI FUERA SU ABUELITO, NOBA LLEVÓ HASTA SU PROPIO DEPARTAMENTO AL PROFESOR LOVE.



¡BIENVENIDO A MI HOGAR!

LOVE SE SINTIÓ COMO EN CASA.



¿USTED TRABAJA EN INNOVACIÓN?

SOY ESTUDIANTE DE BIOTECNOLOGÍA.



NOBA VEO QUE ERES MUY TALENTOSA. TIENES MUCHOS PREMIOS.

ASÍ ES PROFESOR. MIRE TENGO QUE IR A UNA FIESTA Y VUELVO. COMA LO QUE QUIERA, LE DEJÉ ROPA EN EL BAÑO, NOS VEMOS A LA VUELTA.



PERO NO TE VAYAS, ¿QUÉ VOY HACER?

PROFE, VOY Y VUELVO CHAOOOOOOOO...

20 HORAS DESPUÉS...

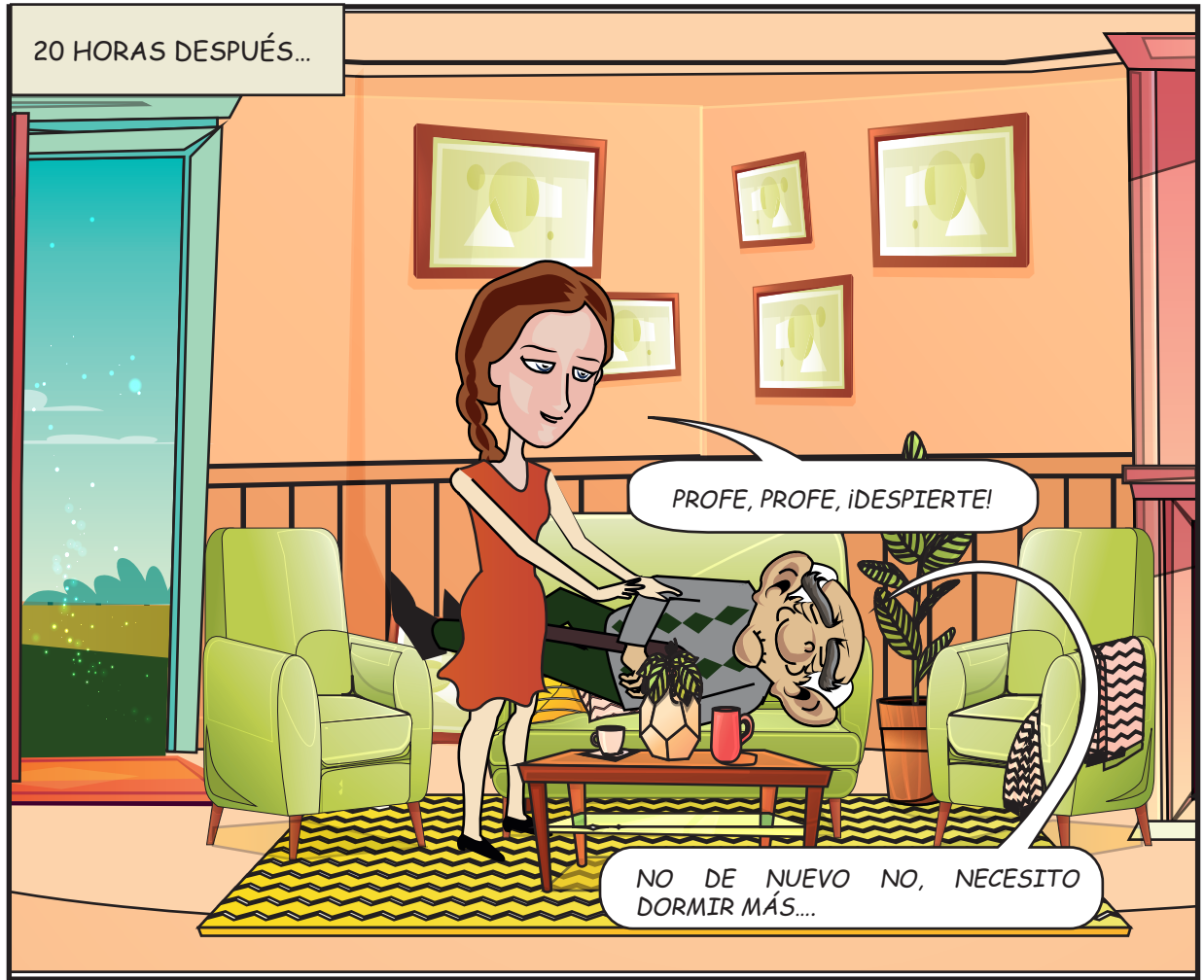

PROFE, PROFE, ¡DESPIERTE!

NO DE NUEVO NO, NECESITO DORMIR MÁS...



PROFE SORRY POR IRME. ME GUSTAN MUCHO LAS FIESTAS.

VI TUS LIBROS, TUS DIPLOMAS... ESTOY IMPRESIONADO. YO TAMBIÉN TRABAJÉ EN...

DR. LOVE SE EXACTAMENTE QUIÉN ES USTED... JAMÁS INVITARÍA UN EXTRAÑO A MI HOGAR.

14



AL COMIENZO NO LO RECONOCÍ. PERO MIENTRAS ESTABA EN LA FIESTA LO RECORDÉ Y VOLVÍ.

¿LA FIESTA AÚN NO TERMINABA?

DE HECHO NO HA TERMINADO, PIENSO VOLVER MÁS RATO.

DURANTE HORAS CONVERSARON Y LOVE LE CONTÓ TODA SU TRAGEDIA.



PERO EN UN MOMENTO TODO CAMBIÓ...

POR ESO PROFESOR LE DIGO QUE ESTE PROBLEMA HAY QUE ENFRENTARLO CON DISTINTAS SOLUCIONES. DOLBY NO PUEDE GANAR. ¡TENGO UNA IDEA!



TENEMOS QUE DESENMASCARAR A DOLBY Y AL MISMO TIEMPO DETENER EL CAMBIO CLIMÁTICO.

ESTOY RENDIDO, APARTE...¿CON QUIÉN TRABAJARÍAMOS?

CONOZCO UN PAR DE PERSONAS. DEJE MOSTRARLE ALGO.



NOBA INVITA A LOVE A PASAR POR UNA PASADIZO SECRETO HACIA OTRO DEPARTAMENTO.



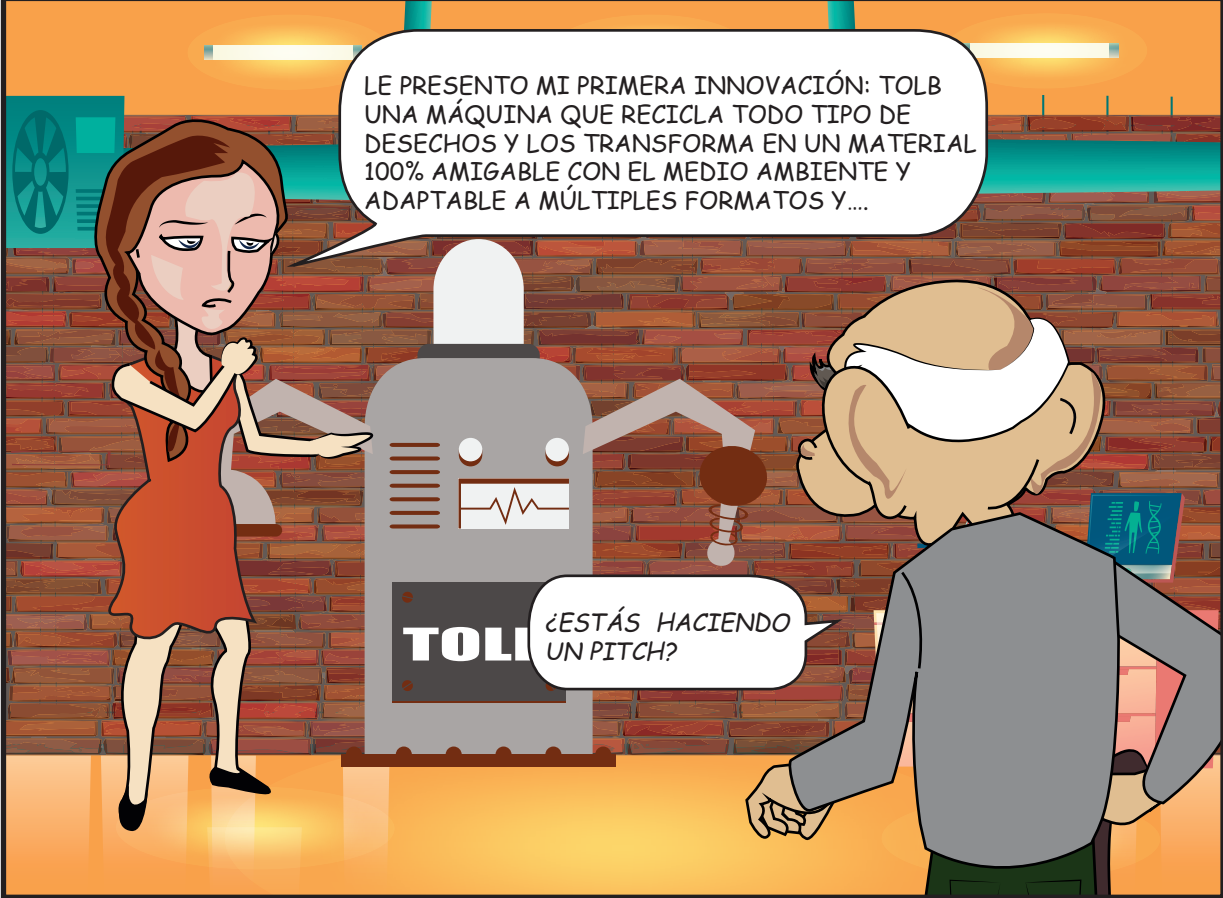

LE PRESENTO MI PRIMERA INNOVACIÓN: TOLB  
UNA MÁQUINA QUE RECICLA TODO TIPO DE  
DESECHOS Y LOS TRANSFORMA EN UN MATERIAL  
100% AMIGABLE CON EL MEDIO AMBIENTE Y  
ADAPTABLE A MÚLTIPLES FORMATOS Y....

¿ESTÁS HACIENDO  
UN PITCH?

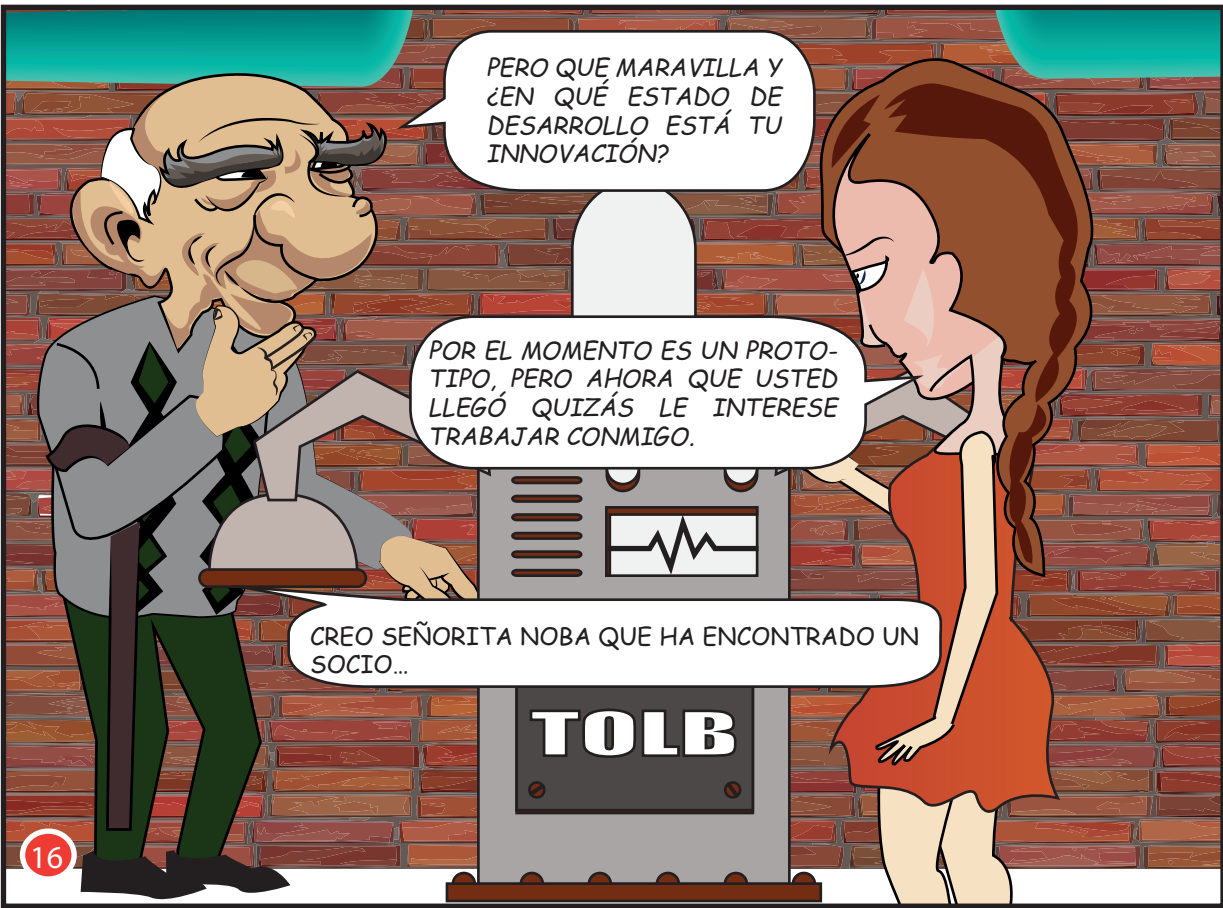

PERO QUE MARAVILLA Y  
¿EN QUÉ ESTADO DE  
DESARROLLO ESTÁ TU  
INNOVACIÓN?

POR EL MOMENTO ES UN PROTO-  
TIPO, PERO AHORA QUE USTED  
LLEGÓ QUIZÁS LE INTERESE  
TRABAJAR CONMIGO.

CREO SEÑORITA NOBA QUE HA ENCONTRADO UN  
SOCIO...

TOLB

AL DÍA SIGUIENTE, NOBA LLEVO AL PROFESOR A CONOCER A LOS SOCIOS.

PROFESOR NO SE DEJE ENGAÑAR, ES ALGO PEQUEÑO, PERO MUY INTELIGENTE.

A LO LEJOS EN UNA MESA APARTADA AL FINAL DE LA BIBLIOTECA HABÍA UN NIÑO PEQUEÑO COMIENDO UN HELADO Y MIRANDO FIJAMENTE UN NOTEBOOK.

¡PERO SI ES UN MOCOSO POR LA SHITA!

¡PROFESOR NO DISCRIMINE!!

HOLA SALBB, TE QUIERO PRESENTAR A ALGUIEN.

YAAAAA...

HOLA SALBB, SOY EL DR. LOVE

YA SÉ PORQUE VIENEN, TENGO ACCESO A LAS CÁMARAS DE TODA LA CIUDAD, ASÍ QUE LA RESPUESTA ES SÍ, ME UNO.

CON SALBB YA EN SUS FILAS, LOS TRES FUERON EN BUSCA DE UN NUEVO INTEGRANTE PARA ESTE TEAM.

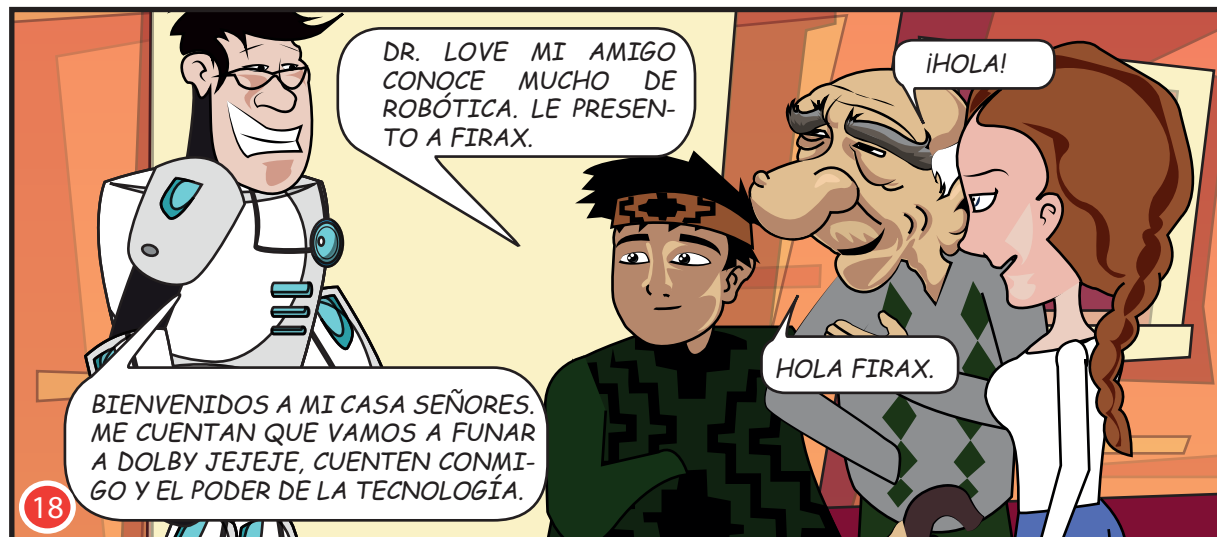
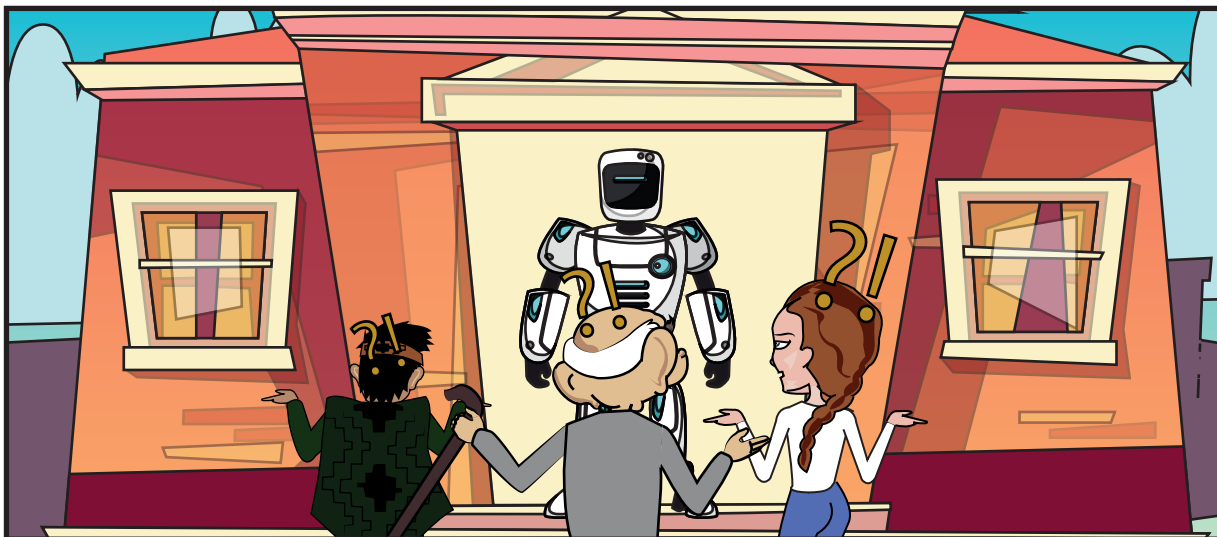



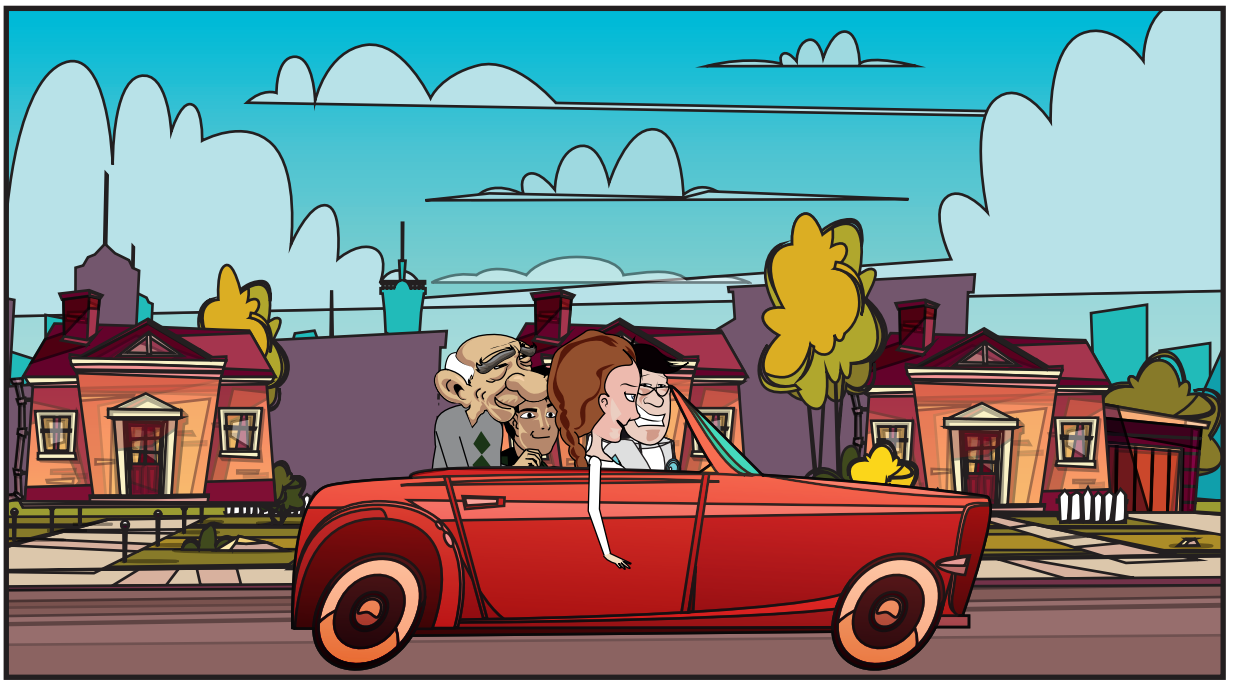

CON EL EQUIPO COMPLETO FUERON AL ESCONDITE EN EL DEPARTAMENTO DE NOBA A PLANIFICAR LOS SIGUIENTES PASOS. CUANDO SUENA EL TIMBRE.

**RIIIIIIIING**

DEBE SER NUESTRO ÚLTIMO INTEGRANTE.

SIN EL PODER DEL REINO ANIMAL NO ESTARÍAMOS COMPLETOS. LES PRESENTO A MI AMIGO Y MASCOTA IELON!

¡IAWRAWRA!

¡SOMOS LEGIÓN INN!

¡IAWRAWRA!



## **GUIÓN**

SHARIF LAIBE

## **ILUSTRACIONES Y DISEÑO**

BLAS DE CORDOVA

## **EDICIÓN**

CAROLINA SAAVEDRA

Proyecto apoyado por



**CORFO**  
ANTOFAGASTA





# DR. LOVE



**DR. LOVE ES UN CIENTÍFICO DE UNA CONNOTADA TRAYECTORIA EN DÉCADAS PASADAS Y CUYA ÉPOCA DORADA SE VIO NUTRIDA DE RECONOCIMIENTOS A LO LARGO Y ANCHO DEL PLANETA, PERO QUE HOY VIVE EN LAS SOMBRAS LUEGO DE HABER PERDIDO TODA SU RIQUEZA EN BUSCA DE UNA TECNOLOGÍA CAPAZ DE REVERTIR LOS EFECTOS DEL CAMBIO CLIMÁTICO, QUE YA HAN CAUSADO ESTRAGOS EN TODOS LOS CONTINENTES Y QUE EL 2030 AUMENTARÁN SUS EFECTOS, DESTRUYENDO LA FLORA, LA FAUNA Y FINALMENTE AL SER HUMANO.**